

ASTM CATEGORY 1 : road only

Para la mayor longevidad de la rueda, Mavic recomienda que el peso total soportado por las ruedas no exceda de los 120 kg, incluyendo la bicicleta

## RUEDAS REFERENCIAS

F35401 Ksyrium Ft Black

F35402 Ksyrium Ft Red

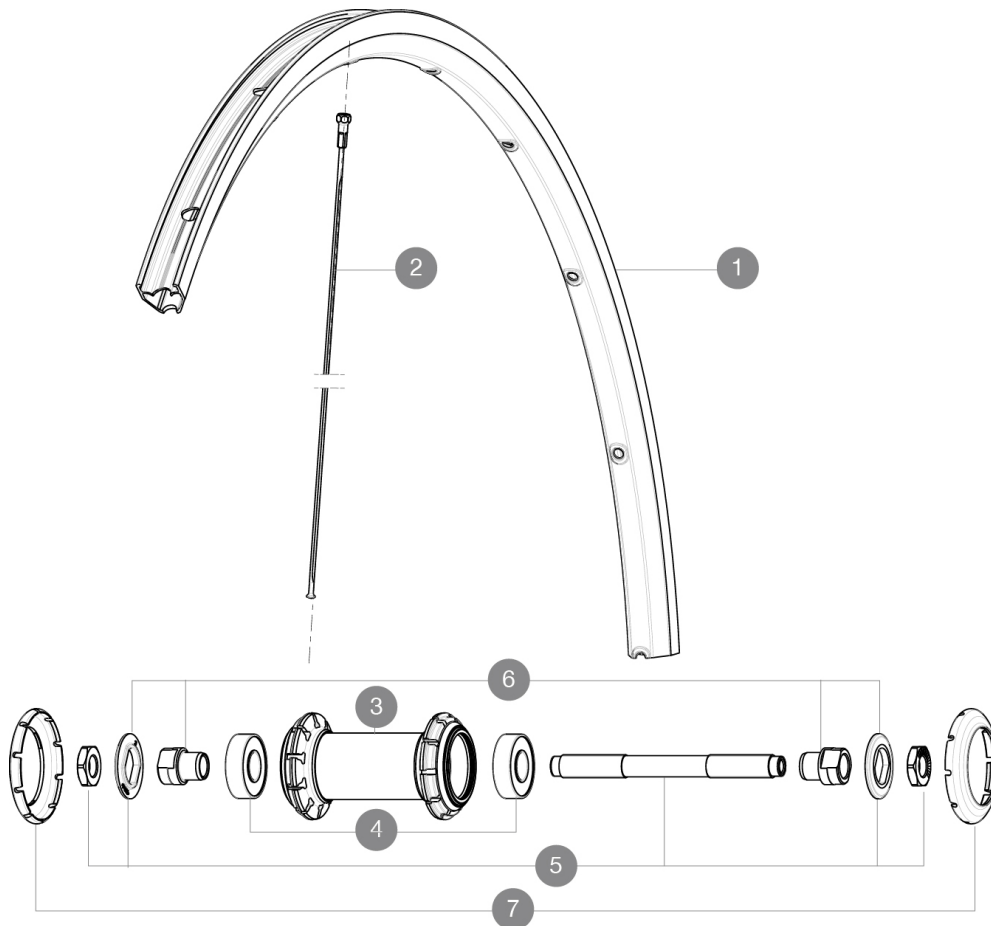

## RIMS



ÁNGULO DE ORIFICIO PARA VÁLVULA (MM): 6,5 :

1	12021415	FRONT/REAR BLACK KSYRIUM EQUIPE 11 RIM
1	V2402815	RIM KSYRIUM RED

## SPOKES

2	12031201	10 BLACK FRONT SPOKES KSYRIUM EQUIPE 11 282mm
---	----------	---

## HUB SHELLS

4	M40318	HUB BEARING KIT 6001
5	99603701	FRONT AXLE QRM ROAD 2008
6	99603801	SHORT EXPENSIBLE BEARING SUPPORTS > 2008
7	12034401	KIT 3 HUB CAPS AERO 10 SLOTS BLACK

**MAVIC** *Ksyrium***ENTREGADO CON**

Cierres rápidos BR101	
Fondo de llanta	
Guía del usuario	

**Specifications****LLANTAS**

- **Material** : aluminio 6106
- **Altura** : 25 mm
- **Unión** : SUP
- **Taladros** : tradicionales con refuerzo H2
- **Pista de freno** : UB Control
- **Diámetro del orificio para la válvula** : 6,5 mm
- **Neumático** : cubierta
- **Medida ETRTO** : 622x15C
- **Medida de neumático recomendada** : 23 a 32 mm

**RADIOS**

- **Material** : acero
- **Tipo** : recto, perfilado
- **Cabecillas** : latón, ABS
- **Cantidad** : 20 delante y detrás
- **Radiado** : radial delante, Isopulse detrás

**BUJE DE LA RUEDA**

- **Cuerpo delantero y trasero** : aluminio
- **Material del eje** : acero
- Rodamientos sellados
- **Rueda libre** : FTS-L, acero

**PESOS DE RUEDAS**

Peso de la rueda 770