

CATEGORÍA ASTM 4: MTB con saltos de menos de 122 cm

Para la mayor longevidad de la rueda, Mavic recomienda que el peso total soportado por las ruedas no exceda de los 120 kg, incluyendo la bicicleta

Medida de neumático recomendada: 37 a 76 mm (1,5" a 3,0")

## RUEDAS REFERENCIAS

F70471 Dmx Pro 27,5 Ft Bst 15x110

F64801 Dmx Pro 27,5 Ft 15x100

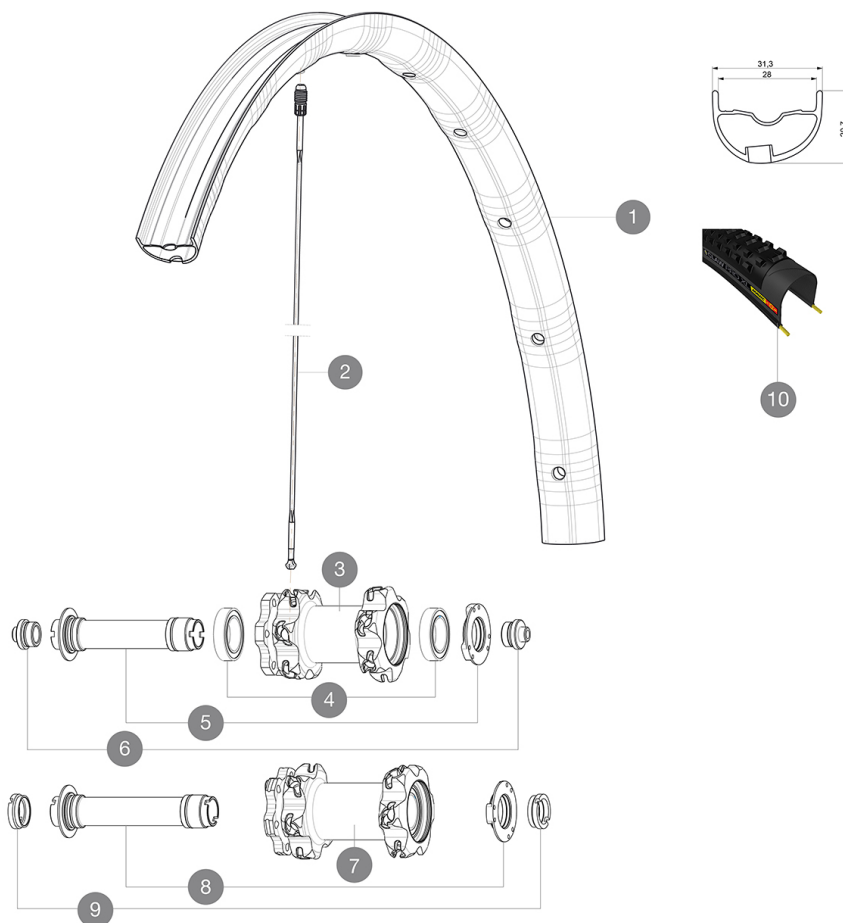

## RIMS



Ø DE ORIFICIO PARA VÁLVULA (MM): 6,5 :

1	V2319210	KIT FRONT RIM E-DEEMAX/DEEMAX PRO 27,5"
1	V2316410	KIT FRONT RIM DEEMAX PRO 27,5" 28mm TSS - while stock last

## SPOKES

2	36674901	"12 SPOKES FRONT CROSSMAX SLR/ENDURO 650b/27,5" 274mm"
---	----------	--

## HUB SHELLS

3	N/A	CUERPO DE BUJE
4	99688501	BEARING KIT 9/15 D6T HUB
5	V2252301	MY16 FRONT AXLE ROAD DISC 9/12/15 INT
7	N/A	CUERPO DE BUJE
8	V2370701	KIT FRONT QRM+ AXLE BOOST INTL 110mm

## TYRES



10	39243525	Claw Pro XL 27,5 x 2,50
----	----------	-------------------------

## ADAPTERS

6	B4104301	9mm FT road Axle Adapters 16
9	B4104401	15mm FT Road Axle Adapters 16

# MAVIC Deemax Pro

## ENTREGADO CON

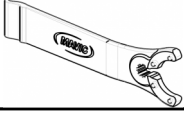
1 envase de sellante Mavic (355 466 01) 1	
Adaptadores rueda trasera 12x142 mm para ITS4 and TS2 (308 593 01 para ITS4, 329 650 01 para TS2) 1	
Válvula UST y accesorios (129 838 01)	
Llave de ajuste multifunción (325 423 01) 1	
Guía del usuario	

## COMPATIBILITY

Rueda libre: Shimano/Sram, convertible a XD con un cuerpo de rueda libre opcional	
Eje delantero: convertible de eje pasante de 15 mm a cierre rápido con los adaptadores opcionales	
Eje trasero: eje pasante 12 mm, convertible a cierre rápido con adaptadores opcionales (no disponibles en Alemania)	

## Specifications

### LLANTAS

- Taladros : Fore
  - **Diámetro del orificio para la válvula** : 6,5 mm
  - **Neumático** : UST Tubeless y con cámara
  - **Anchura interior** : 28 mm delantera y 25mm trasera
  - **Medida ETRTO 27,5"** : 584x28ss delantera & 584x25ss trasera
- Llanta sin pestañas interiores (hookless)

### RADIOS

- **Material** : Zicral
- **Tipo** : recto, perfilado
- **Cantidad** : 24 delante y detrás
- **Radiado** : a 2 cruces delante, detrás Isopulse

### BUJE DE LA RUEDA

- **Cuerpo delantero y trasero** : aluminio
- Rodamientos sellados ajustables
- **Rueda libre** : ITS-4 aluminio

### VERSIONS

- **Color** : solo Negro
- **Norma fijación disco** : solo 6 tornillos
- **Anchura del buje** : Boost (delantera 110, trasera 148) o No-Boost (delantera 100, trasera 135/142)

### PESOS DE RUEDAS

Peso de la rueda 810